

山川 智隆《境界》2015年(部分)



永田 秀孝《屍架》2016年



貞栗 毅《絵画室のまどろみ》2017年(部分)



鷺 邦明《春を待つ》2018年

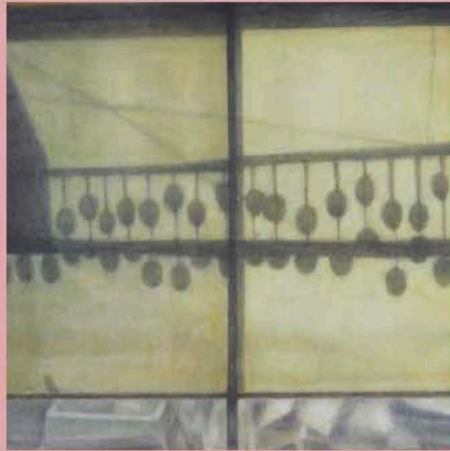

大瀧 千絵《冬の心》2019年(部分)



小泉 潔《ALBUM》2020年(部分)



多田 耕二《故郷の山へ》2021年(部分)



吉田 努《照映》2022年(部分)



大塚 弘《対岸のネオン工場》2023年(部分)



高橋 周平《心まるごと湧き上がる》2024年(部分)

2015-2024

公募：ふるさとの風景展 in 喜多方

30周年記念展

2025年6月1日(日) - 7月13日(日)

開館時間 10:00~18:00 (最終入館は17:30まで)

休館日 毎週水曜日

観覧料 一般 600円

65歳以上75歳未満 300円

小・中・高校生 250円

75歳以上・未就学児 無料

主催 喜多方市美術館



喜多方市美術館
KITAKATA CITY MUSEUM OF ART

「公募：ふるさとの風景展 in 喜多方」は、平成7年の開館当初から続く喜多方市美術館主催の公募展です。

この公募展のテーマである「ふるさとの風景」は、当初は「身近な会津の風景」でしたが、第6回から自分が生まれ育ったあるいはかつて住んだことのあるまち、なじみ深い土地、見なれた町並や自然の景観、なつかしい人たち、伝統的な行事、産物、大切な思い出の場所、未来のふるさと像や作品として残しておきたいふるさとへの思いなど、様々なふるさとに変化しました。応募は全国へと広がり、昨年30回の節目を迎えることができました。

本展では、「ふるさとの風景展 in 喜多方」の30周年を記念して、第21回から第30回の大賞作品に加え、大賞受賞者と入賞者・入選者の最近作約50点を展示いたします。作家のふるさとへの思いを改めてご覧ください。



チバヒヨリ 《How many apples?》 2024年



浅野英明 《系譜》 2010年



山川智隆 《並行する世界》 2024年



高橋周平 《魂が呼んでいる》 2025年

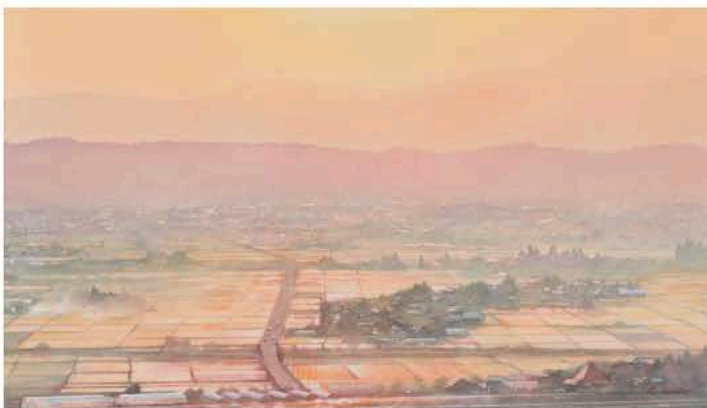

遠藤和雄 《夕陽に染まる街～恋人坂～》 2022年

※出品作品は変更になる場合があります。

関連事業 ※状況により変更する場合があります

審査員によるギャラリートーク

審査員が「ふるさとの風景展 in 喜多方」のこれまでを振り返ります。

日時 2025年6月14日(土)、7月5日(土) 各日 14:00～
場所 喜多方市美術館展示室
参加費 無料※当日観覧券が必要です。

学芸員による作品解説

当館学芸員が、作品について解説します。

日時 2025年6月28日(土) 14:00～
場所 喜多方市美術館展示室
参加費 無料※当日観覧券が必要です。

次回の展覧会
開館 30 周年記念展
会津の系譜～近現代の歩み
2025年7月26日(土)～9月7日(日)

- ◇交通アクセス
- ・JR喜多方駅から約1.5km 徒歩20分 タクシーで5分
 - ・磐越自動車道会津若松ICから約19km 車で25分
 - ・磐越自動車道会津坂下ICから約20km 車で25分
 - ・会津縦貫道喜多方ICから約4km 車で10分
- * 駐車場のご案内
お車で来館されるお客様は、喜多方プラザ文化センターの駐車場をご利用ください。



喜多方市美術館
KITAKATA CITY MUSEUM OF ART

〒966-0094 福島県喜多方市字押切2-2
Tel.0241-23-0404 Fax.0241-23-0406
URL: <http://www.kcmofa.com/>