



雨の木

今日の具象絵画
玉川信一の世界展
—心象風景の中の現代の人物像—

1999年**9月25日**[土]~**10月24日**[日]

◆ 開館時間 10:00~18:00 (最終入館は17:30)

◆ 毎週月曜日 (ただし10月11日は開館、翌12日(火)が休館)

◆ 観覧料 大人300円(250円) 高大学生200円(150円) 小中学生100円(80円) ※ ()内は20名以上の団体割引料金

喜多方市美術館



供物 1978

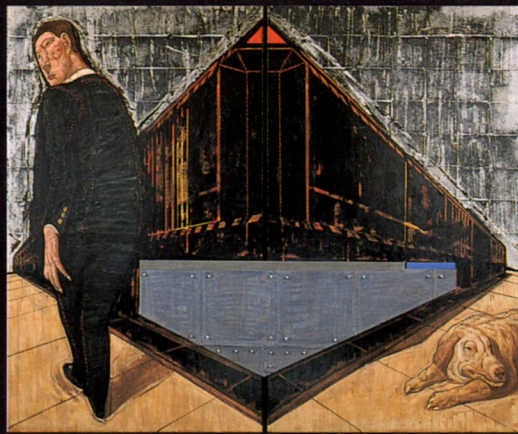

Rの休日 1993

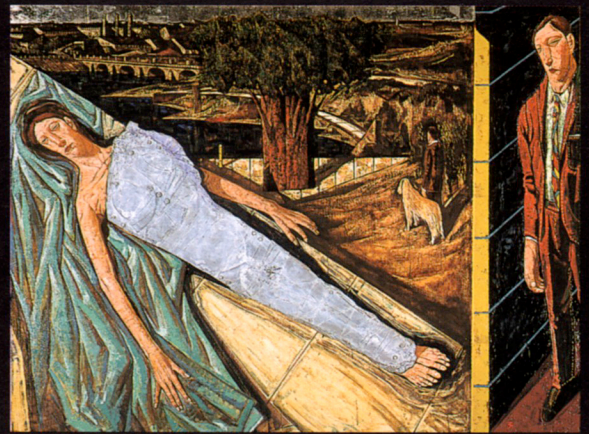

沈黙する風景 1994



真昼の月 1997



黒い闇 1998



黄色の木 1998

玉川信一は1954年（昭和29）福島県会津坂下町に生まれました。1978年、東京教育大学大学院を修了し、1985年に筑波大学の教官となり、現在、同大学に助教授として勤めています。また、在学中から二紀展に出品し、1985年、安井賞展の佳作賞、昭和会展の昭和会賞、二紀展同人優賞など受賞を重ね、注目を集めました。その後、二紀展を中心に発表を続け、1997年には二紀会の委員に推挙されました。一方、個展やグループ展などでも優れた作品を発表し、めざましい活躍をしています。

堅牢なマティエール、大胆な人物表現などまったく独自の世界を展開しており、一貫して「現代社会における人間像」をテーマに、見るものに圧倒的な力で迫ってきます。

今展覧会は、玉川信一の芸術を大作および秀作をもって構成し、作家の独自の世界を検証するものです。

玉川信一の世界展出品目録

1 供物	1978	17 遠い空	1992
2 二人の風景	1983	18 Rの休日	1993
3 昏い日	1985	19 やわらかな午後	1993
4 昏い日	1987	20 沈黙する風景	1994
5 赫い部屋	1987	21 白の磔刑	1995
6 赫い部屋（男）	1987	22 雨の木	1996
7 私とモデル	1989	23 真昼の月	1997
8 彼方の雲	1989	24 黒い闇	1998
9 彼方の音	1989	25 黄色の木	1998
10 白土	1989	26 凧の日	1999
11 遠い風	1989	27 過ぎる風景	1999
12 彼方の雲	1989	28 黄色の木	1999
13 かかる雲	1990	29 六月の空	1999
14 屈む男	1991	30 彷徨する空	1999
15 反る女	1991	31 拘束する大地	1999
16 立つ女	1991	32 徘徊する雲	1999



◇交通案内

- ・JR喜多方駅から 約1.5km 徒歩20分
タクシーで5分
- ・磐越自動車道会津若松ICから 約19km 車で30分
- ・磐越自動車道会津坂下ICから 約20km 車で30分

喜多方市美術館

〒966-0875 喜多方市字鶴巻5307-3 Telephone&Facsimile 0241-23-0404

■次回の展覧会のお知らせ

福島県立美術館コレクション スローンからワイエスまで
「アメリカ美術の100年」展 10月30日～11月23日